

Patientinformation Andrologisk
utredning med Spermaprov

Välkommen till **Mottagning ANOVA på Norra Stationsgatan 69, 4tr** i Stockholm (se karta på nästa sida, OBS! ANOVA finns **inte** på Karolinska Universitetssjukhusets område i Solna utan på gångavstånd därifrån). Du har remitterats till oss för andrologisk utredning. Du kommer att träffa en läkare och lämna ett spermaprov samma dag. **Du måste själv boka tid för ditt besök.** Det kan du göra på två olika sätt:

- Följ instruktionerna i applikationen ("appen") **Alltid Öppet** och välj den tid som passar dig. Du kan om- och avboka direkt i appen.
- Du kan också **ringa** till vår telefonsvarare ☎ **08-1237 3200** och välj alternativ 3 så ringer vi upp så fort vi kan.

Kostnad: 250 kr (från 2024 275 kr). Högkostnadsskydd gäller. Vi tar inte emot kontant betalning vid mottagningen, endast kortbetalning eller debitering via faktura. Tag med **legitimation** och **ev. pappersremiss**.

Vid uteblivet besök (eller av-/ombokning mindre än 24 timmar före besök) debiteras 400 kr enligt Region Stockholms regler för patientavgift. Högkostnadsskydd gäller ej vid uteblivet besök eller sen avbokning

Innan besöket: För en rättvisande bedömning av spermaprovet bör du ha du ett uppehåll med utlösningar under 2–4 dygn (minst 2 dagars och högst 4 dagars uppehåll). Säkrast resultat får man om spermaprovet (ejakulatet) tas fram med masturbation i provtagningsrum vid laboratoriet. Olika typer av glidmedel skall ej användas vid provtagningsstillfället då det kan ge felaktigt undersökningsresultat.

Läs igenom frågorna nedan. Vi behöver denna information för vårt arbete

Normalt sparas delar av spermaprovet och resultat med personuppgifter för vårdändamål; din egen vård, din behandling och behandlingskontroll, för metodutbildning av personal, för kvalitets- och utvecklingsarbete och för forskning. Provet kommer inte att användas för barnlöshetsbehandling av annat par! *I enlighet med biobankslagen ber vi dig intyga att du tagit del av denna information:*

Jag har fått information om att delar av provet sparas (signatur)

Provtagningsinformation till laboratoriet:Personnummer Förnamn Efternamn Datum för föregående utlösning innan idag - - Dagens prov framtaget kl :Prov framtaget genom: Masturbation Annat: Fullständigt uppsamlat? Ja Nej: missat i början: missat i mitten missat i slutet

Infektioner, tandbesvär,
febertillstånd, vaccinationer,
operationer, mediciner eller
naturpreparat senaste halvåret.

Legitimation kontrollerad (Signeras av laboratoriets personal)

Patientinformation Andrologisk utredning med Spermaprov

Andrologisk utredning

Syftet är att finna de män som har avvikande resultat och att erbjuda dem fördjupad andrologisk utredning och behandling. För män med godtagbara resultat rekommenderas fortsatta försök till spontan graviditet förutsatt att utredningen av kvinnan givit normala resultat.

Resultaten från en spermaundersökning ger en uppfattning om hur spermiebildningen i testiklarna fungerar och om transporten av spermier från testikel via bitestikelgång och sädesledare till urinröret är normal. Undersökningen ger också besked om spermernas simförmåga. I ett spermaprov utgör spermierna några tiotusendelar av den totala mängden spermaprov. Sädesvätskan kommer huvudsakligen från sädesblåsor (2/3) och prostata (1/3). Undersökningen av sädesvätskan ger besked om hur prostatakörteln och sädesblåsorna utsöndrar sina sekret. De spermier som kommer ut började bildas tre månader tidigare och har de sista dagarna lagrats i bitestiklarna. Infektioner (t.ex. influensa eller tandinfektioner) som du genomgått de tre senaste månaderna kan påverka spermierna i provet.

Miss vid uppsamling av prov

Det är väsentligt att hela spermaprovet samlas upp. Om delar av provet spills, anger du det vid provlämningen. De sista dropparna stannar som regel kvar vid urinrörets öppning och detta behöver ej anges.

SVAR

Svar på den andrologiska utredningen lämnas till dig i samband med läkarbesök vid Andrologimottagningen vid ANOVA om inte annat överenskommit.

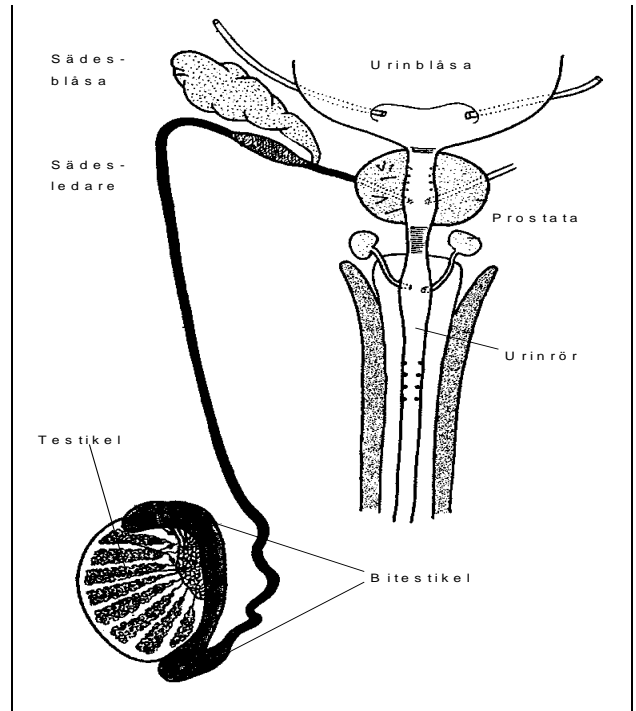

ANOVA på Norra Stationsgatan 69

Du når oss med:

Pendeltåg

- Station *Stockholm Odenplan* – uppgång Vanadisvägen / Dalagatan

Buss 3, 6, 77, 507

- Hållplats *Torsplan*

Tunnelbana

- *St:Eriksplan* eller *Odenplan*

Besöksparkering

- Karolinska Universitetssjukhuset i Solna (avgift) – ca 15 minuters promenad från ANOVA
- Allmänt, avgiftsbelagt parkeringsgarage finns under Torsplan, nedfart från Norra Stationsgatan

