

Uppföljning 3 månader efter vasektomi

Välkommen till **ANOVA, Norra Stationsgatan 69, 4tr**, i Stockholm (se karta på nästa sida; OBS! ANOVA finns **inte** på Karolinska Universitetssjukhusets område i Solna utan på gångavstånd därifrån). Du har remitterats till oss för uppföljning av din steriliseringsoperation. **Du måste själv boka tid för ditt besök.** Det kan du göra på två olika sätt:

- Följ instruktionerna i applikationen ("appen") **Alltid Öppet** och välj den tid som passar dig. Du kan om- och avboka direkt i appen.
- Du kan också **ringa** till vår telefonsvarare ☎ **08-1237 3200** och välja alternativ 3 så ringer vi upp så fort vi kan.

Kostnad: 250 kr (från 2024 275 kr). Högkostnadsskydd gäller. Vi tar inte emot kontant betalning vid mottagningen, endast kortbetalning eller debitering via faktura. Tag med **legitimation** och **ev. pappersremiss**. *Vid uteblivet besök (eller av-/ombokning mindre än 24 timmar före besök) debiteras 400 kr enligt Region Stockholms regler för patientavgift. Högkostnadsskydd gäller ej vid uteblivet besök eller sen avbokning.*

Innan besöket: Prov lämnas tidigast 3 månader efter utförd operation. Före provtagningen har du ett uppehåll med utlösningar under 2–4 dygn (minst 2 dagars och högst 4 dagar). Säkrast resultat får man om spermaprovet (ejakulatet) tas fram med masturbation i provtagningsrum vid laboratoriet. Olika typer av glidmedel skall ej användas vid provtagningstillfället då det kan ge felaktigt undersökningsresultat.

Läs igenom frågorna nedan. Vi behöver denna information för vårt arbete

Normalt sparas delar av spermaprovet och resultat med personuppgifter för vårdändamål; din egen vård, din behandling och behandlingskontroll, för metodutbildning av personal, för kvalitets- och utvecklingsarbete och för forskning. Provet kommer inte att användas för barnlöshetsbehandling av annat par! *I enlighet med biobankslagen ber vi dig intyga att du tagit del av denna information:*

Jag har fått information om att delar av provet sparas (signatur)

Provtagningsinformation till laboratoriet:

Personnummer

Förnamn Efternamn

Datum för föregående utlösning innan idag - -

Dagens prov framtaget kl

Prov framtaget genom: Masturbation Annat:

Fullständigt uppsamlat? Ja <input type="checkbox"/>	Nej: missat i början: <input type="checkbox"/>
	missat i mitten <input type="checkbox"/>
	missat i slutet <input type="checkbox"/>

Infektioner, tandbesvär, febertillstånd, vaccinationer, operationer, mediciner eller naturpreparat senaste halvåret.	
--	--

Legitimation kontrollerad (Signeras av laboratoriets personal)

Patientinformation vasektomikontroll

Upp emot 100 miljoner spermier kan bildas i testiklarna varje dygn. Spermier lagras i bitestiklarna i avvaktan på sädesuttömning. Spermier transporteras då genom sädesledarna till urinröret där de blandas med prostatasekret och slungas ut. Därefter töms sädesblåsornas vätska.

Sädesvätskan kommer huvudsakligen från sädesblåsor (2/3) och prostata (1/3) och lite sekret från bitestiklar. Spermier utgör normalt några tiotusendelar av den totala mängden sperma. När sädesledarna klipps av bryts förbindelsen mellan bitestiklar och urinrör. En lyckad operation innebär därför att provet inte innehåller spermier och mycket låga värden för ämnet alfa-glukosidas som till största delen kommer från bitestiklarna. Laboratoriet kontrollerar att spermaprovet är representativt genom att mäta normal förekomst av sekret från prostata.

Slutresultatet ger 99,9 % säkerhet

Avsaknad av rörliga spermier och låga värden för alfa-glukosidas talar för att operationen haft avsett resultat. Det är vanligt att proverna innehåller ett fåtal orörliga spermier. Naturen kan ibland uppvisa en stor läkningsförmåga. Det kan då inträffa att en steriliserad man kan bidra till graviditet trots att laboratoriet inte finner några spermier vid analys. Risk för graviditet finns även

om laboratoriet inte har funnit några spermier. Risken är mycket låg, en på tusen.

Rörliga spermier

Om ett prov innehåller rörliga spermier kvarstår fertil förmåga.

Provsvar

Vi ger dig besked via Alltid Öppet..

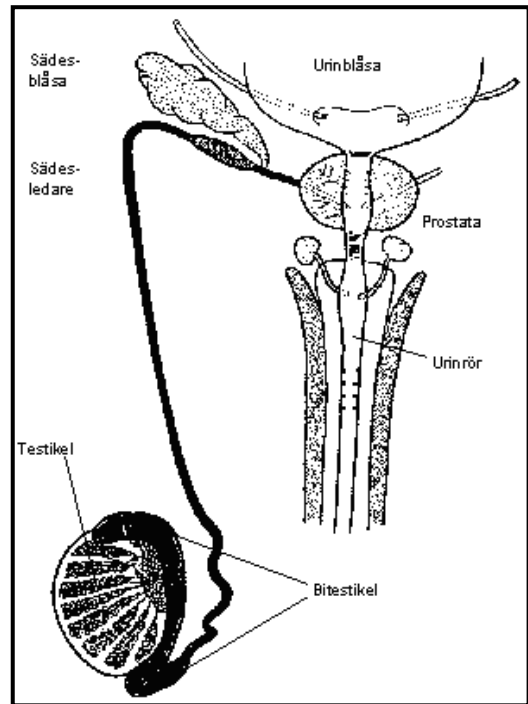

ANOVA på Norra Stationsgatan 69

Du når oss antingen med:

Pendeltåg

- Station *Stockholm Odenplan* – uppgång Vanadisvägen / Dalagatan

Buss 3, 6, 77, 507

- Hållplats *Torsplan*

Tunnelbana

- *St.Eriksplan* eller *Odenplan*

Besöksparkering

- Karolinska Universitetssjukhuset i Solna (avgift) – ca 15 minuters promenad från ANOVA
- Allmänt, avgiftsbelagt parkeringsgarage finns under Torsplan, nedfart från Norra Stationsgatan

